

FACHADA PRAÇA DIRCEU O. MARTINS

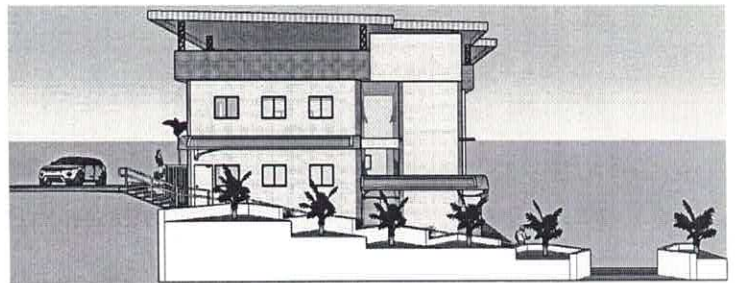

FACHADA LATERAL

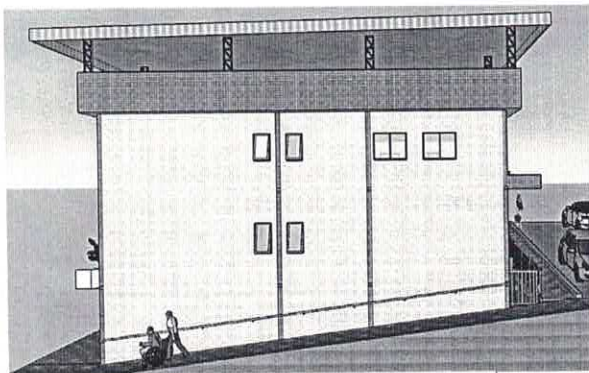

FACHADA LATERAL ACESSO

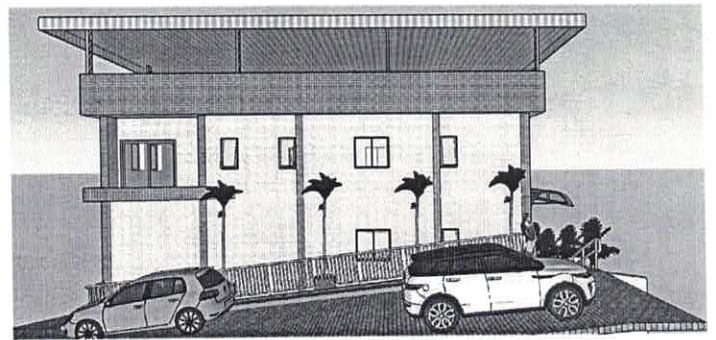

FACHADA RUA MALVINA PATRÍCIO

PROJETO DE REFORMA DA CÂMARA MUNICIPAL DE PIRAPETINGA
SITO A PRAÇA DIRCEU DE OLIVEIRA MARTINS
CENTRO PIRAPETINGA MG



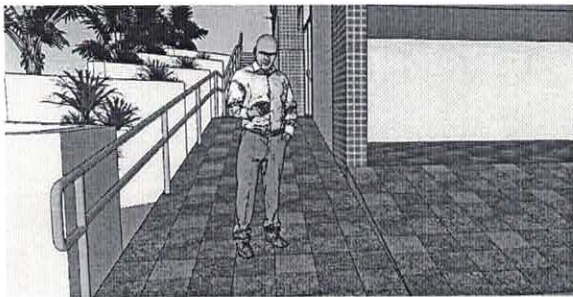

DETALHE RAMPA EM PEDRA OLHO DE POMBO FLAMEADA COM CORRIMÃO DE ACESSIBILIDADE EM INOX EM TODA A RAMPA

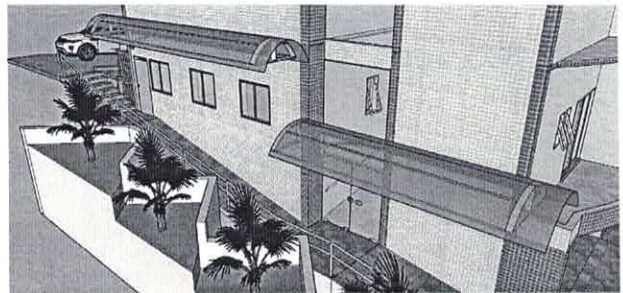

COBERTURA EM VIDRO LAMINADO CURVO E LIGAÇÃO DA RAMPA EXISTENTE COM ACESSO AO PLENÁRIO

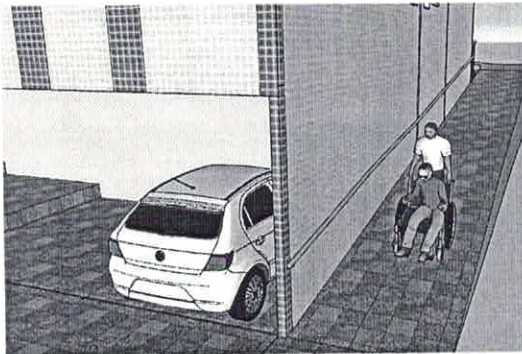

RAMPA DE ACESSO A RUA MALVINA PATRÍCIO COM PISO EM PEDRA OLHO DE POMBO CINZA FLAMEADA COM CORRIMÃO EM INOX



EXECUÇÃO DE PASSEIO C/1,20 NO NÍVEL DA RUA MALVINA PATRÍCIO
EXECUÇÃO DE CALÇADA EM DEGRAUS C/1,20 NO NÍVEL EXISTENTE
INSTALAÇÃO DE GRADE PARA SEPARAÇÃO DE AMBAS

PROJETO DE REFORMA DA CÂMARA MUNICIPAL DE PIRAPETINGA
SITO A PRAÇA DIRCEU DE OLIVEIRA MARTINS
CENTRO PIRAPETINGA MG



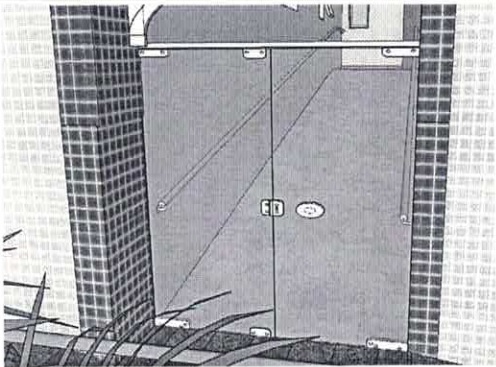

SUBSTITUIÇÃO DE CORRIMÃO EXISTENTE POR CORRIMÃO EM AÇO INOX DE 1 1/2"

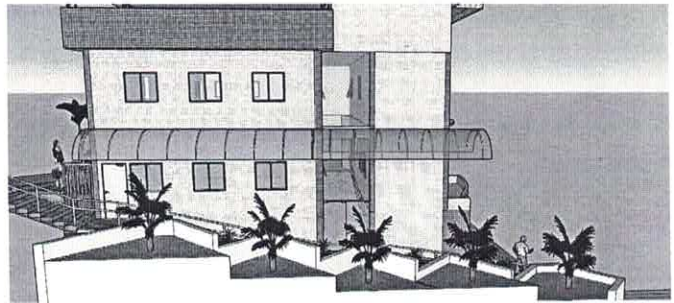

COBERTURA EM VIDRO LAMINADO CURVO ÚNICO

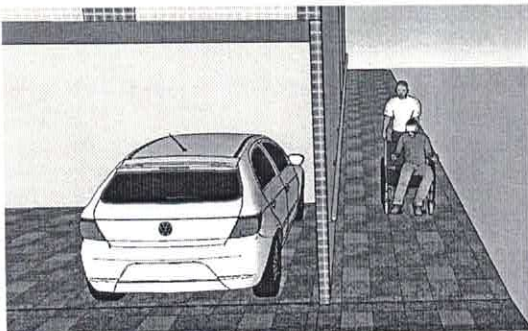

COLOCAÇÃO DE PEDRA OLHO DE POMBO FLAMEADA, 60 X 30 EM TODO O ENTORNO DO PRÉDIO, INCLUSIVE GARAGENS E CALÇADAS



EXECUÇÃO DE PASSEIO C/1,20 NO NÍVEL DA RUA MALVINA PATRÍCIO
EXECUÇÃO DE CALÇADA EM DEGRAUS C/1,20 NO NÍVEL EXISTENTE
INSTALAÇÃO DE GRADE PARA SEPARAÇÃO DE AMBAS

PROJETO DE REFORMA DA CÂMARA MUNICIPAL DE PIRAPETINGA
SITO A PRAÇA DIRCEU DE OLIVEIRA MARTINS
CENTRO PIRAPETINGA MG



03/03

CONSTRUTORA CMG DE PIRAPETINGA LTDA - EPP

0146

CAMARA MUNICIPAL DE PIRAPETINGA					
REFORMA 2019					
ENDEREÇO: PRAÇA DIRCEU DE OLIVEIRA MARTINS, Nº 50					
CIDADE: PIRAPETINGA MINAS GERAIS					
CEP: 36.730.000					
CNPJ: 19.774.769/0001-95					
PLANILHA ORÇAMENTÁRIA					
ITEM	DESCRIMINAÇÃO DOS PRODUTOS	UNID.	QUANT.	UNITÁRIO	TOTAL
1	EXECUÇÃO EM ALVENARIA EM TIJOLO CERÂMICO FURADO, DIMENÇÕES 9X19X29 PARA FECHAMENTO DA LATERAL DA GARAGEM.	M²	2,00	41,00	82,00
2	EMBOÇO, ARGAMASSA DE CIMENTO E AREOLA, TRAÇO 1:3, DO TRECHO DE FECHAMENTO DA PAREDE LATERAL DA GARAGEM.	M²	4,00	32,80	131,20
3	CHAPISCO, ARGAMASSA CIMENTO E AREIA LAVADA, TRAÇO 1:3, DO TRECHO DE FECHAMENTO DA PAREDE LATERAL DA GARAGEM	M²	4,00	3,90	15,60
4	PINTURA LATEX ACRÍLICA DE TODA A PARTE INTERNA DO PRÉDIO INCLUSIVE GARAGEM, COR EXISTENTE NO LOCAL.	M²	942,00	9,60	9.043,20
5	PASTILHA 10X10 CM NA (VER COR EXISTENTE) DO TRECHO DE FECHAMENTO DA PARTE LATERAL DA GARAGEM	M²	2,00	120,00	240,00
6	CONTRA PISO EM ARGAMASSA, TRAÇO 1:4 CIMENTO E AREIA, COM ESPESSURA DE 2 CM.	M²	190,00	24,30	4.617,00
7	ASSENTAMENTO DE PISO EM PEDRA NATURAL COM RODAPÉ, TIPO GNAISSE CINZA FLAMEADO, DIMENSÕES 60X30, ASSENTADO EM ARGAMASSA DE CIMENTO E AREIA.	M²	190,00	152,00	28.880,00
8	RETIRADA DE PISO CERÂMICO EXISTENTE	M²	13,00	28,00	364,00
9	CONSTRUÇÃO DE RAMPA EM CONCRETO ARMADO LIGANDO A RAMPA EXISTENTE A ESCADA DE SAÍDA DO PLENÁRIO	M²	10,00	39,60	396,00
10	CONSTRUÇÃO DE PASSEIO COM 1,20 DE LARGURA NO NÍVEL DA RUA MALVINA PATRÍCIO.	M²	18,00	39,60	712,80
11	CONSTRUÇÃO DE PASSEIO EM DEGRAUS COM 1,20 DE LARGURA NO NÍVEL EXISTENTE DA FACHADA PARA RUA MALVINA PATRÍCIO	M²	18,00	24,30	437,40
12	MURO EM CONTENÇÃO ARMADO COM 30% DE PEDRA DE MÃO, PARA EXECUÇÃO DO PASSEIO NA RUA MALVINA PATRÍCIO.	M²	12,00	352,80	4.233,60
13	COBERTURA EM VIDRO LAMINADO CURVO EM ESTRUTURA DE ALUMÍNIO	M²	25,00	999,00	24.975,00
14	PORTA DE SAÍDA DE EMERGÊNCIA COM BARRA ANTIPÂNICO COM CHAVE E DOBRADIÇA VAI E VEM, INSTALADA NO LOCAL, COM 90 CM DE LARGURA	UMID.	1,00	1.795,00	1.795,00
15	GRADE EM INOX COM TUBO DE 1/1/2" E TUBO DE 3/4" INTERMEDIÁRIOS	M	12,00	758,30	9.099,60
16	CORRIMÃO DE ACESSIBILIDADE EM INOX, COM TUBO DE 1. 1/2"	M	21,00	199,00	4.179,00
17	CORRIMÃO DE PAREDE EM INOX, COM TUBO DE 1. 1/2"	M	35,00	119,00	4.165,00
18	LIMPEZA DE OBRA	M²	535,00	2,90	1.551,50
				TOTAL	94.917,90

CONSTRUTORA CMG DE PIRAPETINGA
LTDA - EPP
CNPJ 17.357.099/0001-86

CONSTRUTORA CMG DE PIRAPETINGA LTDA - EPP - CNPJ 17.357.099/0001-86
Rua Odir Batista de Souza, 184 - Bairro João Batista de Souza - Pirapetinga/MG - CEP 36.730-000

CONSTRUTORA CMG DE PIRAPETINGA LTDA - EPP

CRONOGRAMA FÍSICO-FINANCEIRO

CÂMARA MUNICIPAL DE PIRAPETINGA

REFORMA 2019

CNPJ: 19.774.769/0001-95

PRAÇA DIRCEU DE OLIVEIRA MARTINS, N° 50 - CENTRO - PIRAPETINGA/MG.

ITEM	DESCRIMINAÇÃO DOS PRODUTOS	VALOR DOS SERVIÇOS	PESO	SERVIÇOS A EXECUTAR						
				MÊS 01	MÊS 02	MÊS 03	MÊS 04	MÊS 05	MÊS 06	
1	ALVENARIA	82,00	0,000863904	R\$ 82,00						
2	EMBOÇO, CHAPISCO	146,80	0,0015466	R\$ 146,80						
3	DEMOLIÇÃO DE PISO CERÂMICO	364,00	0,003834893	R\$ 364,00						
4	REVESTIMENTOS	240,00	0,002528501	R\$ 240,00						
4	CONTRA PISO E PAVIMENTAÇÃO	33.497,00	0,352904984	R\$ 10.000,00	R\$ 10.000,00	R\$ 13.497,00				R\$ 9.043,20
5	PINTURA	9.043,20	0,095273916							
6	RAMPA EM CONCRETO	396,00	0,004172027	R\$ 396,00						
7	PASSEIO	1.150,20	0,012117841		R\$ 1.150,20					
8	MURO DE CONTENÇÃO	4.233,60	0,044602757		R\$ 4.233,60					
9	COBERTURA DE VIDRO	24.975,00	0,26312213						R\$ 24.975,00	
10	CORRIMÃO DE GRADES	17.443,60	0,183775663				R\$ 17.443,60			
11	PORTA SAÍDA DE EMERGÊNCIA	1.795,00	0,01891108			R\$ 1.795,00				
12	LIMPEZA OBRA	1.551,50	0,016345705							R\$ 1.551,50
T O T A L					R\$ 11.228,80	R\$ 15.383,80	R\$ 15.292,00	R\$ 17.443,60	R\$ 24.975,00	R\$ 10.594,70

Rua Odir Batista de Souza, 184 — Bairro João Batista de Souza — Pirapetinga/MG — CEP 36.730-000

CONSTRUTORA CMG DE PIRAPETINGA
LTDA - EPP

CNPJ 19.774.769/0001-95

0147

[Handwritten signatures and initials]



0008

MEMORIAL DESCRITIVO DE REFORMA DA CÂMARA MUNICIPAL

Este memorial tem por objetivo, a reforma da Câmara Municipal, sito a Praça Dirceu de Oliveira Martins, Centro, Pirapetinga, MG.

DESCRIÇÃO DOS SERVIÇOS:

*** COBERTURA EM VIDRO LAMINADO CURVO**

Instalação de cobertura em vidro laminado curvo com estrutura em alumínio, fixado na parede, cor a definir, em toda a extensão da rampa de acesso ao Prédio da Câmara, pela Praça Dirceu de Oliveira Martins até a saída do Plenário que dá acesso a Rua Malvina Patrício. De acordo com a largura da rampa.

*** PISO DE PEDRA OLHO DE POMBO FLAMEADO**

Instalação de piso em pedra olho de pombo, na cor cinza, flameado, dimensões 60cm x 30cm x 1cm de espessura, em todo o entorno do Prédio como:

- Rampa de acesso a Câmara e ao plenário, em toda a sua extensão;
- Rampa de acesso público da Praça Dirceu de Oliveira Martins a Rua Malvina Patrício;
- Calçada da Fachada frontal da Câmara e Garagens;
- Passeio no nível da Rua Malvina Patrício e calçada existente no nível do Prédio da Câmara em degraus,

*** GUARDA CORPO, GRADIL E CORRIMÃO EM AÇO INOX**

- Retirada e instalação de corrimão de parede em aço inox, tubo de 1 1/2" na rampa interna da Câmara;
- Retirada de gradil metálico existente em trecho da rampa de acesso a Câmara e instalação de Corrimão de acessibilidade em aço inox com tubo de 1 1/2" em toda a extensão da rampa externa, inclusive a escada que dá acesso a Rua Malvina Patrício;
- Instalação de corrimão de parede em aço inox, tubo de 1 1/2" na rampa externa da Câmara, somente na lateral do Prédio da Câmara, onde dá acesso a Praça Dirceu de Oliveira Martins a Rua Malvina Patrício;

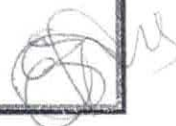



0009

- Instalação de grade em aço inox com tubo de 1 1/2" e tubo 3/4" intermediários para proteção e para separar o passeio da calçada, junto a Rua Malvina Patrício;

*** PASSEIO NO NÍVEL DA RUA MALVINA PATRÍCIO**

- Construção em concreto armado de passeio, no nível da Rua Malvina Patrício, com 1,20m de largura e instalação de piso em pedra olho de pombo, na cor cinza, flameado, dimensões: 60 x 30 x 1cm;

*** PASSEIO EM DEGRAUS NO NÍVEL EXISTENTE**

- Execução de calçada em degraus e instalação de piso em pedra olho de pombo, na cor cinza, flameado, dimensões: 60 x 30 x 1cm;

*** MURO DE ARRIMO PARA CONSTRUÇÃO DO PASSEIO ANEXO A RUA MALVINA PATRÍCIO**

- Construção de muro de arrimo em concreto armado, com 30 % de pedra de mão e colocação de dreno, para sustentar o passeio junto a Rua Malvina Patrício;
- Aterro desde trecho;

*** RAMPA DE LIGAÇÃO DO ACESSO A CÂMARA COM ESCADA DE SAÍDA DO PLENÁRIO**

- Retirada de muro existente no final da rampa e construção de rampa em concreto armado, ligando rampa existente a escada de saída do plenário;

*** RETIRADA DE PISO EXISTENTE E INSTALAÇÃO DE PISO EM PEDRA OLHO DE POMBO FLAMEADA NA RAMPA DE ACESSO**

- Retirada de piso existente, acerto de nível da rampa e instalação de piso em pedra olho de pombo, na cor cinza, flameado, dimensões : 60 x 30 x 1cm;

*** FECHAMENTO DE PAREDE, JUNTO A RAMPA EXISTENTE**

- Fechamento em alvenaria, chapisco, emboço e colocação de pastilhas 10 x 10cm, de acordo com existente no local;



2010

*** RAMPA EXTERNA DE ACESSO DA PRAÇA DIRCEU DE OLIVEIRA MARTINS A RUA MALVINA PATRÍCIO**

- Colocação de piso em pedra olho de pombo, na cor cinza, flameado, dimensões: 60 x 30 x 1cm, na rampa que dá acesso da Praça Dirceu de Oliveira Martins a Rua Malvina Patrício, em toda a sua extensão;

*** RAMPA INTERNA DE ACESSO A CÂMARA**

- Retirada de corrimão existente e instalação de corrimão em aço inox de 1 1/2", em ambos os lados da rampa.

*** PORTA CORTA FOGO**

- Retirada de porta existente e instalação de Porta de saída de emergência, sendo do tipo corta fogo, com barra antipânico, com dobradiças do tipo vai e vem e com chave, com 90cm de largura;

*** PINTURA**

- Aplicação de pintura em tinta latex acrílico, na cor existente, em toda a parte interna do Prédio e Garagens.

*** LIMPEZA DA OBRA**

- Após o término da obra, retirada de entulho e limpeza total da mesma.

Sheila de Andrade de Lima Bolzan
Arquiteta e Urbanista
CAU A31246-0

