



MUNICÍPIO DE PIRAPETINGA

CEP 36.730-000 – ESTADO DE MINAS GERAIS

Administração 2017 / 2020

LEI Nº 1732/2017

Dá denominação a logradouro público.

A Câmara Municipal de Pirapetzinga aprovou, e eu, Prefeito Municipal, sanciono a seguinte Lei:

Art. 1º. Passa a denominar-se **CENTRO MUNICIPAL DE EDUCAÇÃO INFANTIL “VÓ RUTH BRAGA MARTINS”**, conforme croqui anexo, o atual logradouro, s/n, situado na Rua 1º de Janeiro, Bairro Santo Antônio, neste Município.

Art. 2º. O Executivo Municipal providenciará a colocação de placas indicativas, bem como a devida comunicação à ECT, ENERGISA/MG, COPASA/MG e TELEMAR.

Art. 3º. Esta Lei entra em vigor na data de sua publicação.

Pirapetzinga, 23 de outubro de 2017.

Enoghalliton de Abreu Arruda
Prefeito Municipal

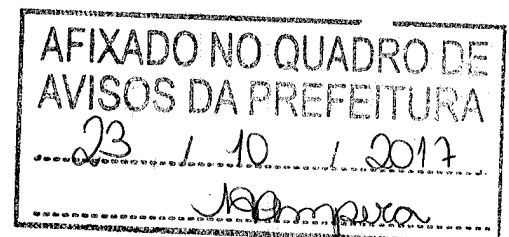

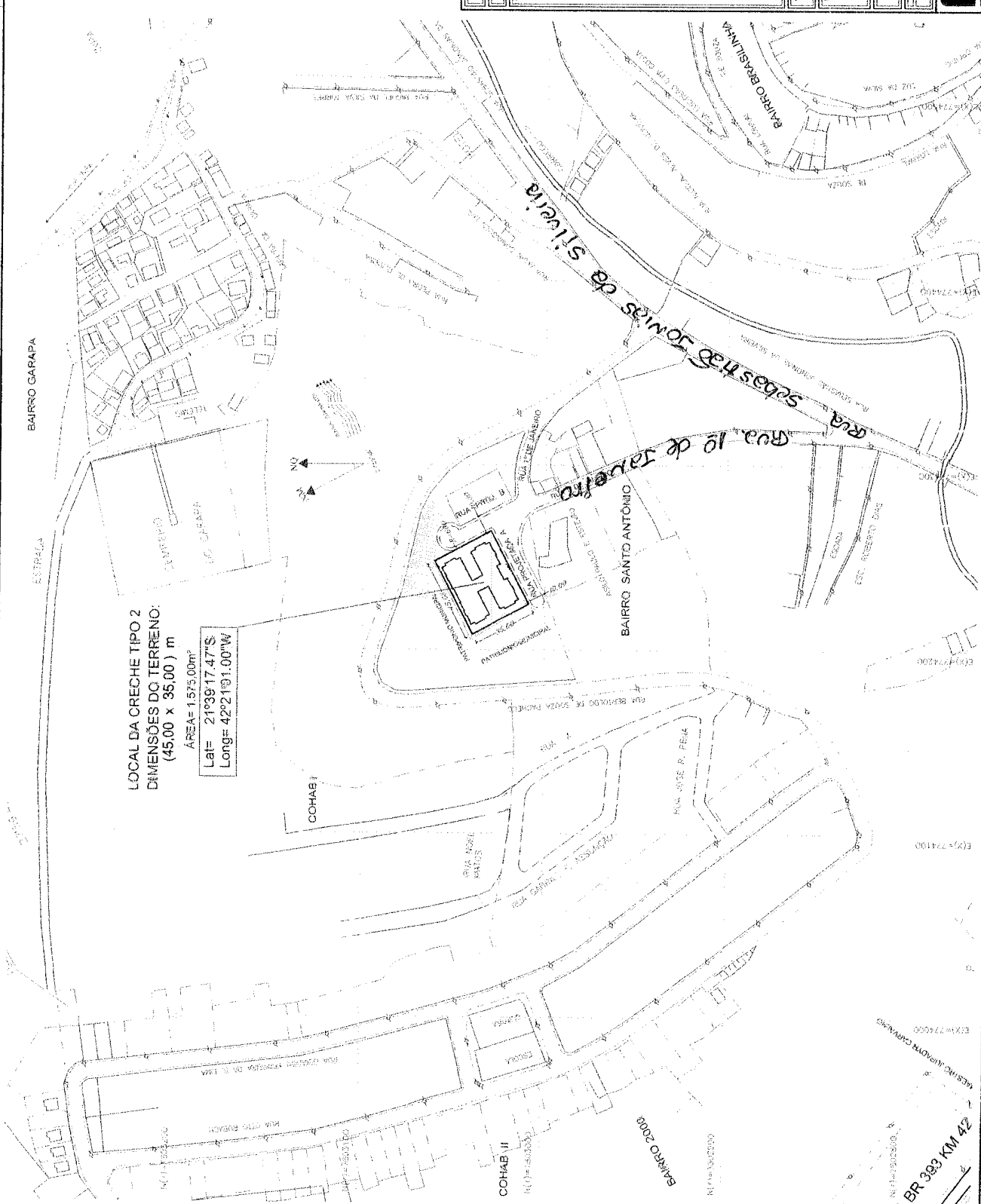

LOCAL DA CRECHE TIPO 2
 DIMENSÕES DO TERRENO:
 (45,00 x 35,00) m

ÁREA= 1.575,00m²
 Lat= 21°39'17,47"S
 Long= 42°21'01,00"W

PROJETO	PLANTA DE SITUAÇÃO
TRANSPIRANTE	PIRAPETINGA - MG
COMPRIMIDO	
ÁREA DO TERRENO	= 1.575,00m²
PROJETO	IMPLANTAÇÃO DA CRECHE PROINFÂNCIA TIPO 2 RUA PROJETADA A - RUA T DE JABERICO
PROJETADE	Associação dos Municípios da Microrregião do Médio Rio Pomba
PROJETADE	Associação dos Municípios da Microrregião do Médio Rio Pomba
PROJETADE	Associação dos Municípios da Microrregião do Médio Rio Pomba
PROJETADE	Associação dos Municípios da Microrregião do Médio Rio Pomba
PROJETADE	Associação dos Municípios da Microrregião do Médio Rio Pomba
PROJETADE	Associação dos Municípios da Microrregião do Médio Rio Pomba
PROJETADE	Associação dos Municípios da Microrregião do Médio Rio Pomba
PROJETADE	Associação dos Municípios da Microrregião do Médio Rio Pomba
PROJETADE	Associação dos Municípios da Microrregião do Médio Rio Pomba
PROJETADE	Associação dos Municípios da Microrregião do Médio Rio Pomba



BR 383 KM 42



CONVENÇÕES

- CONTO DE LOCALIZADO (CORRIGIDO)
- MARCA DE LOCALIZADO
- CANTO ESCALONADO
- MARCA DE CANTO
- MARCA DE PAREDE
- MARCA DE ALINHAMENTO
- MARCA DE SINAIS DE TRÁFICO
- MARCA DE DRENAGEM
- MARCA DE FURACÃO
- MARCA DE ABERTURA
- MARCA DE CANTO DE CALçada
- MARCA DE SINAIS DE TRÁFICO
- MARCA DE FURACÃO
- MARCA DE ABERTURA
- MARCA DE CANTO DE CALçada

LEVANTAMENTO PLANIMÉTRICO

PRAPETINGA / MG

ÁREA = 1.076,00 m²

ÁREA PARA CÊNECHE TIPO 2
RUA PROJETADA A - RUA 1^a DE JANEIRO - BARRIO SANTO ANTONIO

LOCALIZAÇÃO DO PROJETO		PROJETO DE LEVANTAMENTO	
DATA	07/2017	TÍTULO	PROJETO DE LEVANTAMENTO
ESCALA	1:500	PROJETADE	ARQUIVADO

Associação dos Municípios da
Microrregião do Médio Rio Pomba
RUA ANTONIO DE ALMEIDA, 125 - CENTRO - BARRIO SANTO ANTONIO - PRAPETINGA - MG



Rua Floricema de Souza Pacheco

Rua Jo de Sampaio

Bairro São Andomio

Rua Floricema de Souza Pacheco

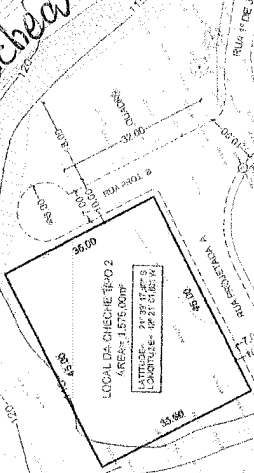

- NOTAS:
- 1 - DISTÂNCIA DE PIRAPETINGA ATÉ BELO HORIZONTE = 395Km
 - 2 - NÃO SERÁ NECESSÁRIO A CONSTRUÇÃO DE FOSSA
 - 3 - PERÍMETRO DO TERRENO = 160,00m
 - 4 - ÁREA DO TERRENO = 1.575,00m²
 - 5 - ÁREA CONSTRUÍDA = 895,53m² (INCLUINDO PROJEÇÃO DA COBERTURA)
 - 6 - COTA DE IMPLANTAÇÃO 114,00m
- TERRAPLANAGEM CUSTEADA PELA PIMP



DIMENSÕES DO TERRENO:
(45,00 x 35,00) m

LAT. = 21° 39' 17,47" S
LONG. = 42° 21' 01,00" W

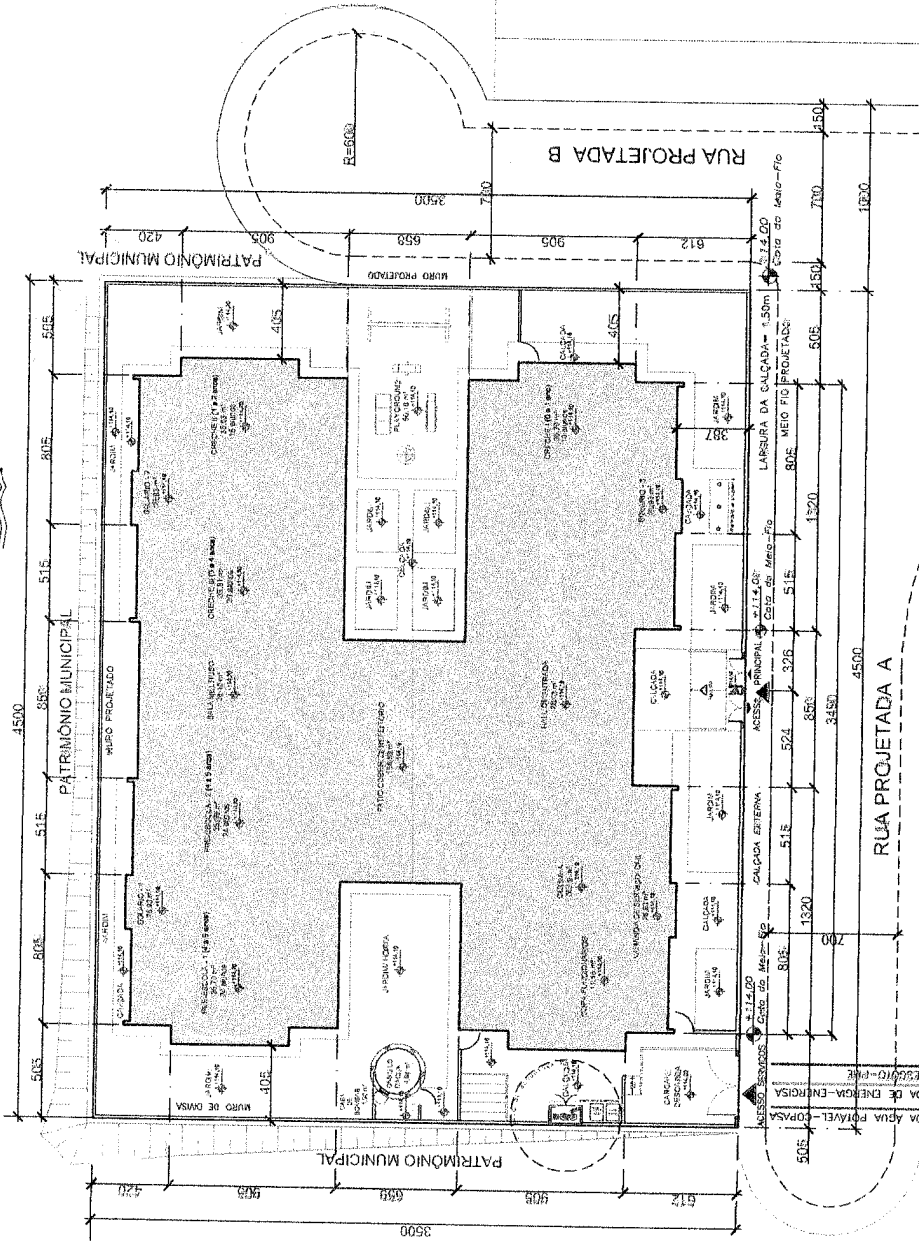

PLANTA DE LOCAÇÃO DA EDIFICAÇÃO

PIRAPETINGA - MG

PROJETO
AUTOR/PROJETADO
APROVAÇÕES

NOTAS:
MEDIDAS EXPRESSAS EM CENTÍMETROS
COTAS EM METROS

ÁREA DO TERRENO = 1.575,00m²

REFERÊNCIA:
IMPLANTAÇÃO DA CRECHE PROFINFÂNCIA TIPO 2
RUA PROJETA DA - RUA 1º DE JANEIRO - BAIRRO SANTO ANTÔNIO

RESPONSÁVEL TERREÇO	RESPONSÁVEL ARQUITETURA
MARCELA HELENE ELMOS NASOR - CREA 38.036/D	ENGENHEIRO DE ABRU ARRUDA
FOUN	EBRUA
52/04	10/2017
1/200	
PREFEITA MUNICIPAL	



Associação dos Municípios da
Microrregião do Médio Rioomba
RUA EDUARDO GERMANO Nº 35 - CENTRO - JUAZEIRO - MG
TELEFAX - 3722-1064 - E-MAIL - AMERP@AMERP-COALER